

vestavný nábytek - sezení v úrovni parapetu okna,
úložné prostory integrované do spodní části

zvuková izolace stěn

jídelní stůl 2000 x 900 mm

knihovna s integrovaným prostorem pro audio

krbová kamna

sprchový kout 900 x 900 mm

otevíravé dveře
součástí sestavy vestavného nábytku

knihovna, alt. police pro úložné prostory
součástí sestavy vestavného nábytku

dřevěná sestava- dvoukřídlové dveře s nadsvětlíkem

nika - uložné prostory, botník
přístupné z předsíně

zavěšené sezení
posuvné dveře
součástí sestavy vestavného nábytku

1.nadzemní podlaží - navrhovaný stav
VARIANTA - B

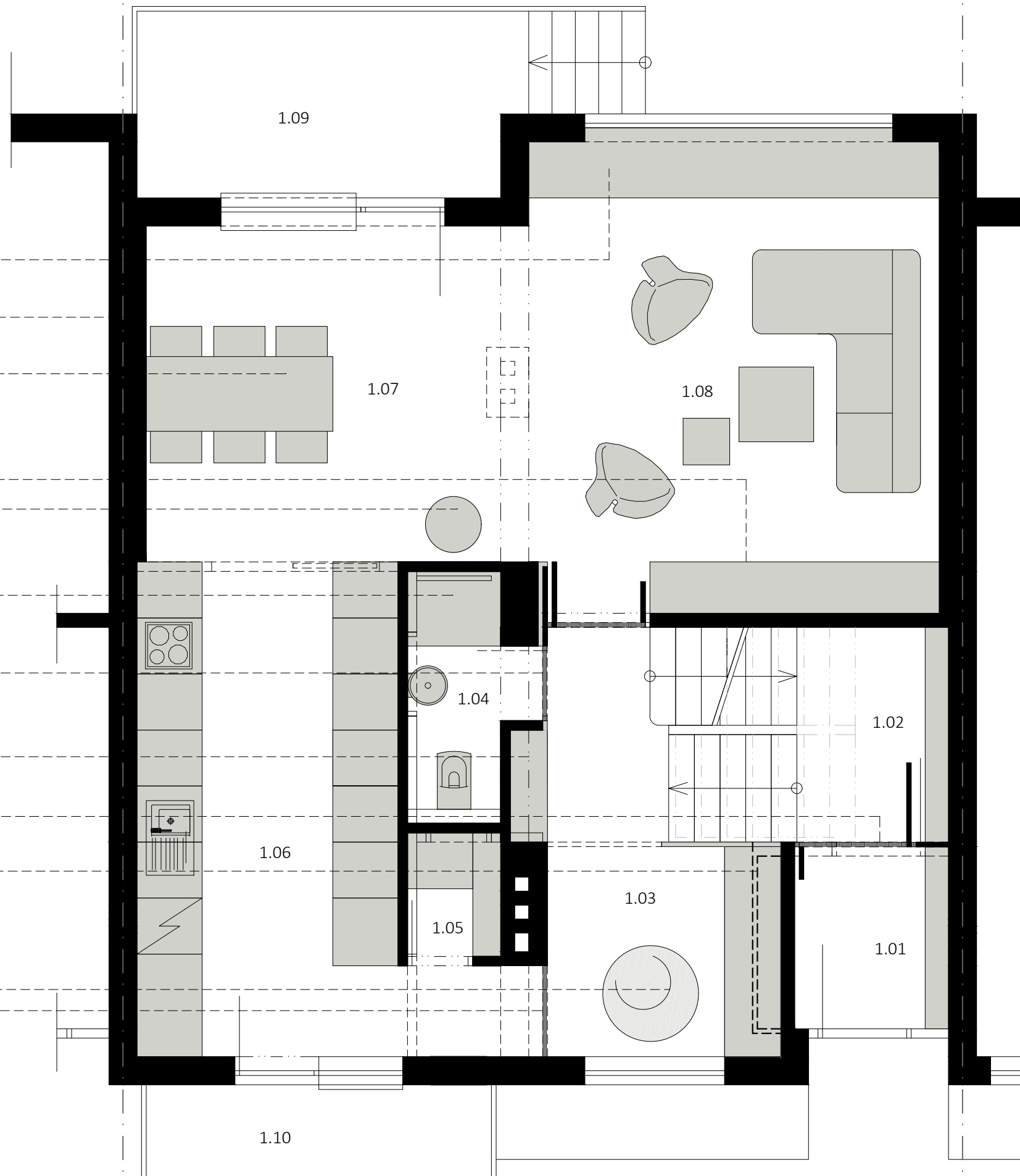

LEGENDA MÍSTNOSTÍ

č.místnosti	název místnosti	plocha (m ²)
1.01	PŘEDSÍŇ	3.2 m ²
1.02	SCHODIŠTĚ	7.1 m ²
1.03	CHODBA	8.5 m ²
1.04	WC	2.9 m ²
1.05	SPIŽ	1.3 m ²
1.06	KUCHYNĚ	16.4 m ²
1.07	JÍDELNÍ KOUT	15.1 m ²
1.08	OBÝVACÍ POKOJ	22.7 m ²
1.09	TERASA	8.4 m ²
1.10	LODŽIE	3.7 m ²

stávající konstrukce

nové konstrukce

bourané konstrukce

KOVÁŘIKOVÁ
ARCHITECTI
LOHNISKÝ

projektant:
Eva Kovářiková
t:+420 777 045 797
e:eva@kovarikovalohnisky.cz

Tomáš Lohniský
t:+420 775 106 669
e:tomas@kovarikovalohnisky.cz

akce:
**Rekonstrukce rodinného domu
na parc. č. 634
k.ú. Lobeč (672912)**

investor, stavebník
Martin Šlouf
místo stavby
Kralupy nad Vltavou
Na Vyhlídce č.p. 1106
278 01 Kralupy nad Vltavou

fáze projektu
architektonická studie

měřítko | formát
1:50 | A3
datum:
11 | 2019

název výkresu:

PŮDORYS 1.NP
navrhovaný stav
varianta B
č.výkresu:

06